

# **Annexe 1**

## **Généalogies**

## Exemple d'une union consanguine

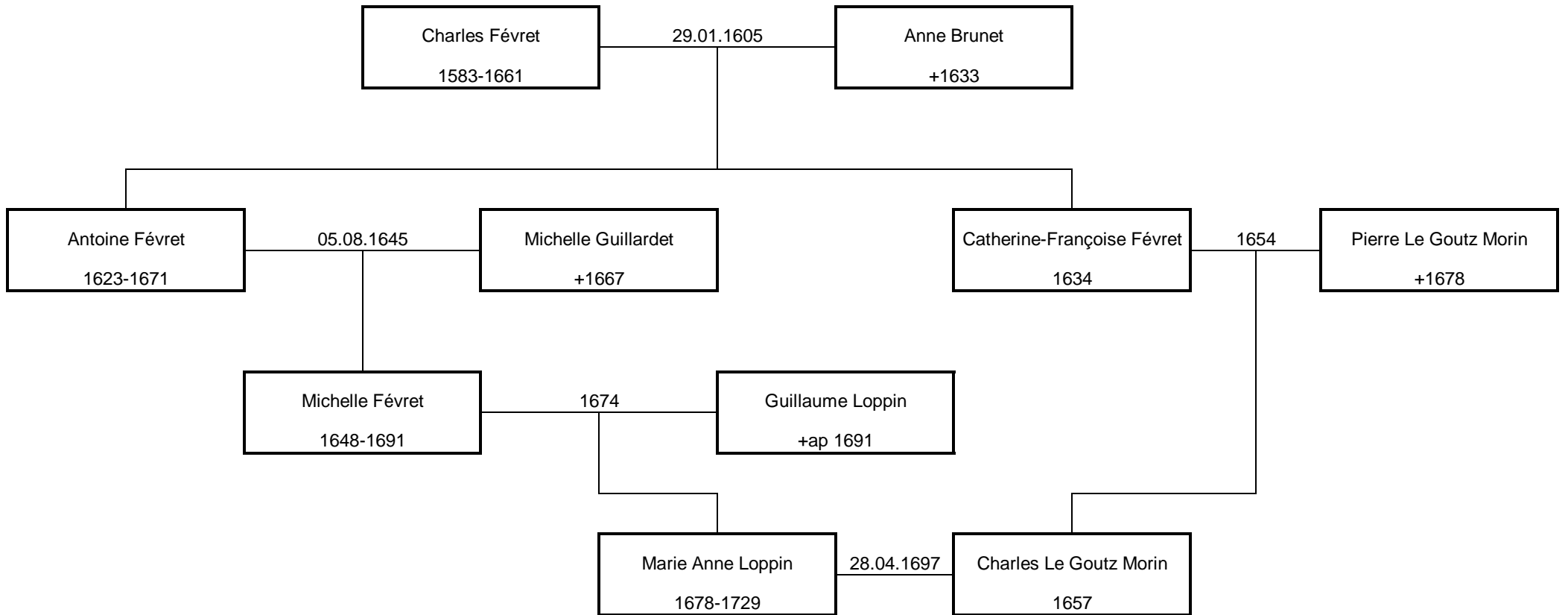

# **Tableaux**

## Annexe 2

## Les âges au mariage des membres de la famille Févret

	XVIe siècle	XVIIe siècle	XVIIIe siècle	Moyenne des âges au mariage des hommes et des femmes(en année)
Age au mariage des hommes (en année)	26 - 30	21 - 22 - 24 - 26 - 26 - 27 - 27 - 28 - 29 - 29 - 30 - 40	26 - 28 - 32	27.7
Age au mariage des femmes (en année)		19 - 19 - 20 - 21 23 - 26 - 33	28	23.6
Moyenne des âges au mariage pour les hommes au XVIe, XVIIe et XVIIIe siècle (en année)	28	27.4	28.6	
Moyenne des âges au mariage pour les femmes au XVIe, XVIIe et XVIIIe siècle (en année)		23	28	

## La durée des unions des Févret

Couple	Durée des unions en année	sexe du premier conjoint décédé	Age du premier conjoint décédé en année
Gérard Févret Anne de Nantrillier	38	Femme	
Charles Févret Magnence Boursault	23	Homme	50
Jacques Févret Susanne Guichard	32	Femme	50
Charles Févret Anne Brunet	29	Femme	
Jacques Févret Denise Petit	54	Homme	75
Charlotte Christine Févret Jacques Aymé Perrenney	13	Femme	36
Pierre Févret Marie de Hénin Lietard	9	Homme	38
Antoine Févret Michelle Guillardet	21	Femme	
Michelle Févret Guillaume Loppin	17	Femme	43
Marie Anne Loppin Charles Le Goutz Morin	32	Femme	50
Charles Févret Marie de Chaslus	24	Femme	
Alexandre Févret Claude Le Belin	1	Homme	27
Catherine Françoise Févret Pierre Le Goutz Morin	24	Homme	
Charles Févret Constance de Cirey	11	Femme	
Charles Févret Marie Anne Loppin	32	Femme	50
Isaac Févret Anne Blondeau	13	Homme	39
Bénigne Févret Jeanne Baptiste de Bretagne	38	Homme	64
François Févret Michelle Richard	30	Homme	59
François Févret Madelaine de Foul	2		

Durée Moyenne des unions	23,32
Sexe du premier décédé	8 Hommes
	10 Femme
Age moyen du premier décédé	48,42

## Annexe 4

## Première naissance après le mariage chez les Févret

Couple	Charles Févret Magnence Boursault	Charles Févret Anne Brunet	Jacques Févret Denise Petit	Pierre Févret Marie de Hénin Lietard	Antoine Févret Michelle Guillardet	Michelle Févret Guillaume Loppin	Charles Févret Marie de Chaslus	Catherine Françoise Févret Pierre Le Goutz Morin	Bénigne Févret Jeanne Baptiste de Bretagne	François Févret Michelle Richard	Charles Bénigne Claude Févret Anne Marie Grozelier	Charles Anne Févret Michelle Mochot	Moyenne pour la famille Févret
Mois séparant la première naissance du mariage	19	11	9	<12	31	<23	9	<35	<12	<12	10	<15	16.5

Les intervalles entre naissance selon le rang de naissance chez les Févret

Rang de naissance Couple	1 - 2	2 - 3	3 - 4	4 - 5	5 - 6	6 - 7	7 - 8	8 - 9	9 - 10	10 - 11	11 - 12	12 - 13	13 - 14	14 - 15	15 - 16	16 - 17	17 - 18	18 - 19	Moyenne des intervalles entre naissance selon le couple
Charles Févret Magnence Boursault	X	X	X	27	24	15	32	60	19										29,5
Jacques Févret Susanne Guichard	X	20	X	X	X	20	17	12	24	15	25								19
Charles Févret Anne Brunet	14	11	11	17	16	12	14	14	15	13	15	19	13	15	27	15	30	36	17,06
Jacques Févret Denise Petit	12	17	19	18	12	15	14	14	12	12	X	X	15	X	X	16	15		14,69
Antoine Févret Michelle Guillardet	18	21	15	18	23	17	17	18	17	18	18	16							18
Michelle Févret Guillaume Loppin	14	17	13	28	15														17,4
Charles Févret Marie de Chaslus	18	11	12	12	24	27													17,33
Bénigne Févret Jeanne Baptiste de Bretagne	11	10	12	17	12	13	18	16	17	17	23 ( jumeau )		24	34					16,75
François Févret Michelle Richard	15	111																	63
Charles Bénigne Claude Févret Anne Marie Grozeller	12	14	16																14
Moyenne en mois des intervalles selon le rang de naissance	14,25	25,78	14	19,57	18	17	18,67	22,33	17,33	15	19,33	17,5	17,33	24,5	27	15,5	22,5	36	20,09

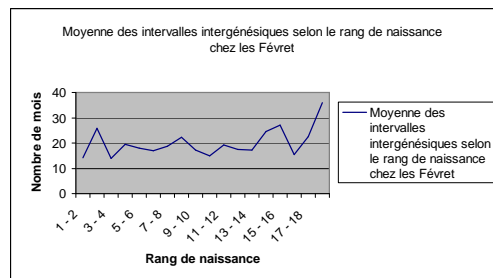

## Répartition mensuelle des naissances au sein de la famille Févret

Couples	Mois													Nombre total d'enfants du couple
	Janvier	Février	Mars	Avril	Mai	Juin	Juillet	Août	Septembre	Octobre	Novembre	Décembre	Inconnus	
Charles Févret Magnence Boursault	1		1	1	1			1	3				2	10
Jacques Févret Susanne Guichard	1	3				1	1		1	1		1	3	12
Charles Févret Anne Brunet	2	2	2	2	1	1	1	2	1		1	4		19
Jacques Févret Denise Petit			2		1	4		3	2		1	3	2	18
Antoine Févret Michelle Guillardet				4	2		1		1	3	2			13
Michelle Févret Guillaume Loppin			2				1		1	1		1		6
Charles Févret Marie de Chaslus					4	1				2				7
Bénigne Févret Jeanne Baptiste de Bretagne	3	2	2	1					3	1	3			15
François Févret Michelle Richard				1				1				1		3
Charles Bénigne Claude Févret Anne Marie Grozelier				2			1				1			4
Nombre total d'enfants par mois	7	7	9	11	9	7	5	7	12	8	8	10	7	107



## La mortalité infantile et juvénile chez les Févret

Période	mort-né	0 à 1 mois	1 à 6 mois	6 à 12 mois	1 à 4 ans	5 à 9 ans	10 à 14 ans	15 à 20 ans	Nombre d'enfant recensé pour l'étude
Nombre d'enfant décédé durant cette période	3	20	5	4	11	3	4	2	52

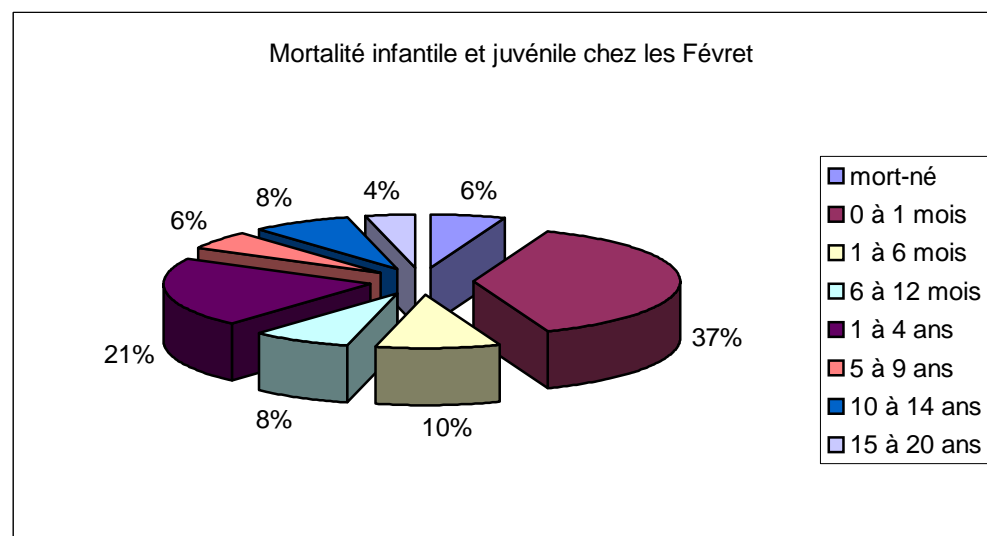

Annexe 8

Age de la paternité chez les Févret

père	Charles Févret (1507-1557)	Charles Févret (1583-1661)	Jacques Févret (1617-1692)	Antoine Févret (1623-1671)	Bénigne Févret (1630-1694)	Pierre Févret (1651-1690)	Charles Févret (1652- )	Charles Le Goutz Morin (1657- )	François Févret (1659-1719)	Charles Anne Févret (1675- )	Charles Bénigne Claude Févret (1689- )	Moyenne de l'âge à la paternité
Année de naissance du premier enfant	1535	1609	1639	1648	1656	1681	1681	1694	1689	1705	1717	27,73
âge du père à la naissance de son premier enfant (en année).	28	25	22	24	26	29	29	36	30	29	27	

